Ablauf der Eingeschränkten Revision

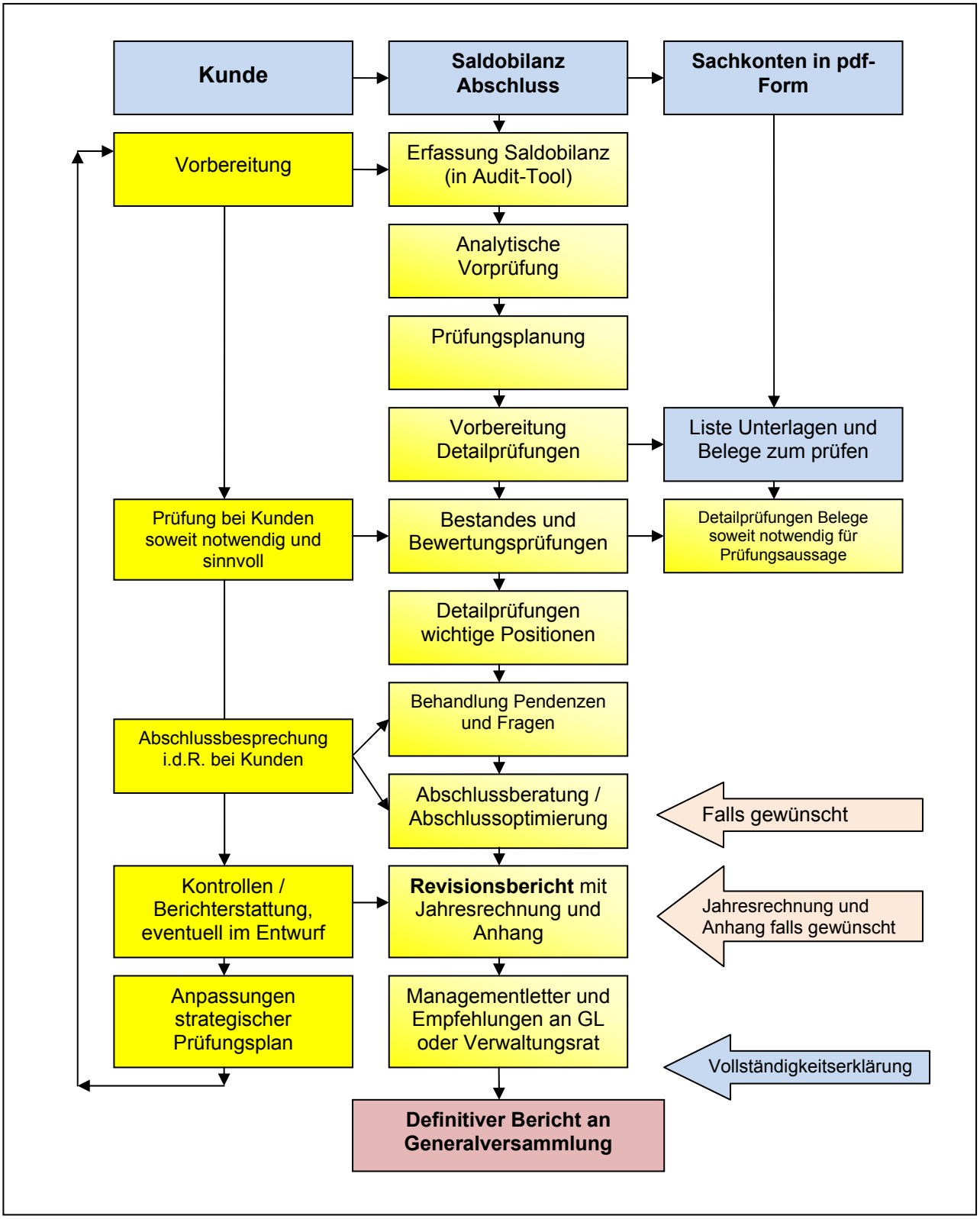

AudEx AG
Burgackerweg 25, CH-3047 Bremgarten-Bern
Tel. +41 31 301 42 56, Fax +41 31 305 86 61
www.audex.ch

Genf:
Rue de la Scie 4, CH-1207 Genève
Tél. +41 22 310 33 35, Fax +41 22 310 33 37

Mitglied TREUHAND KAMMER